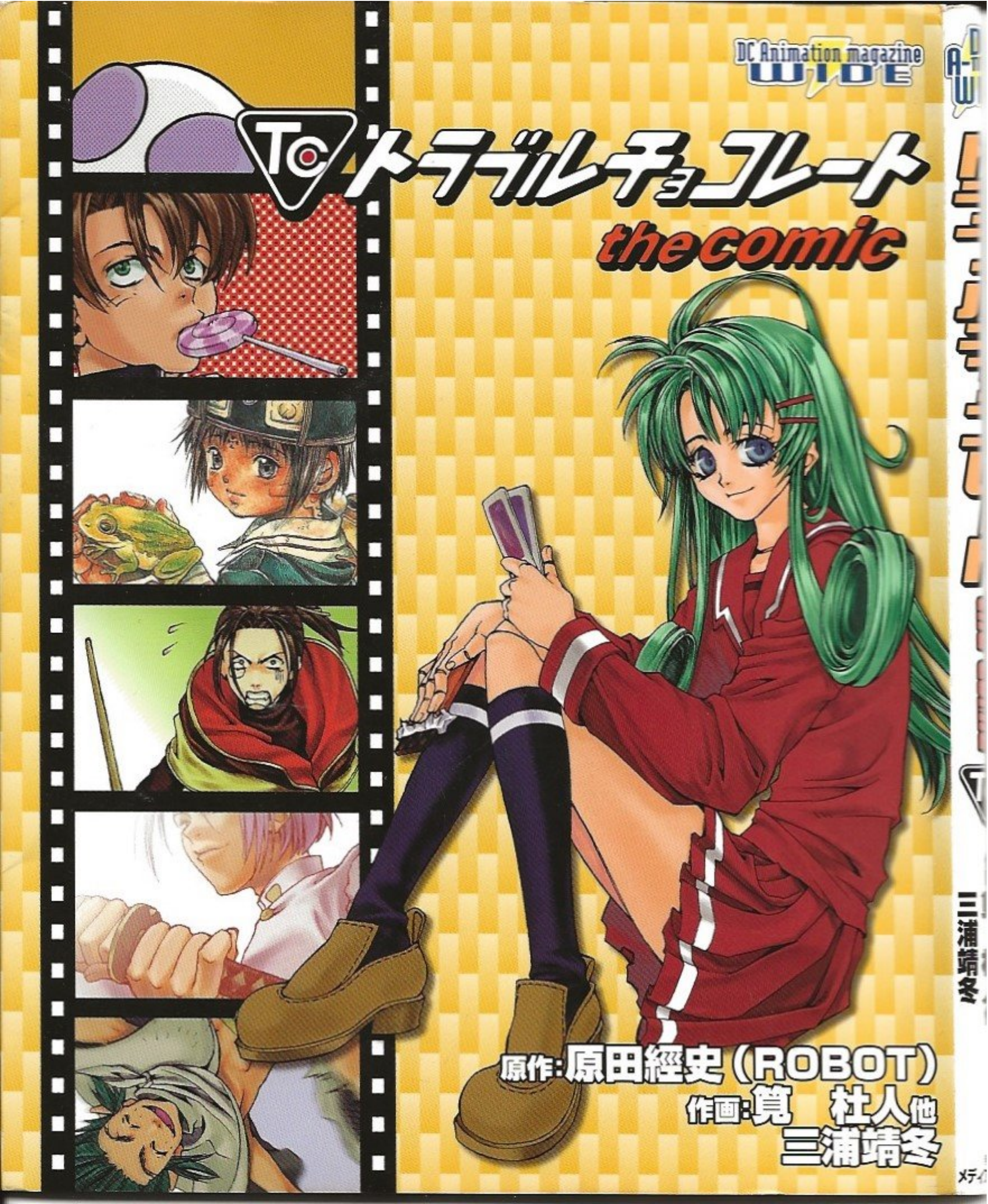
DC Animation magazine WIDE
TC
トラブルチョコレート
the comic
原作:原田經史(ROBOT)
作画:筧 杜人他
三浦靖冬
三浦靖冬

9784840214988
1920979007802
ISBN4-8402-1498-0
C0979 ¥780E

DC Animation magazine WIDE

発行●メディアワークス
定価:本体780円 *消費税が別に加算されます

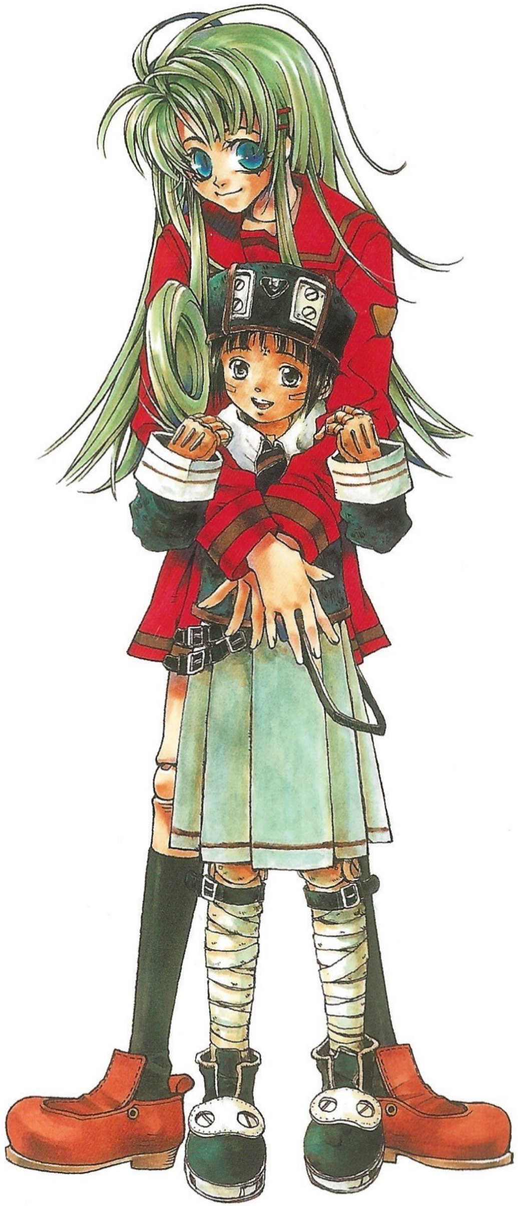

http://www.jfn.co.jp/TC/
http://www06.u-page.so-net.ne.jp/rf6/chocobox/index.html

TC トラブルチョコレート the comic

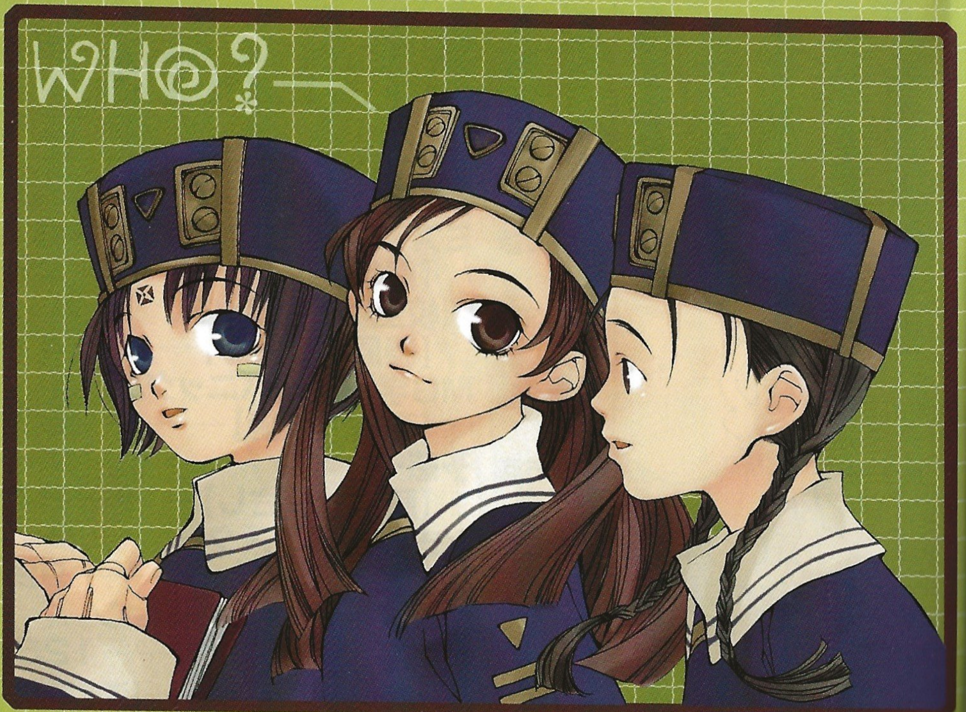

TROUBLE CHOCOLATE

ここは
クランキー堺町
カード付きチョコレートが
流行るような
ごく普通の町
そしてクランキー
堺町にある
マイクログランド
学園――
職員・生徒が約10万人
科目が一般教科も
ふくめて666科目
クラブ・同好会は
1600部会という
ごく普通のマンモス校
ここが このお話の
舞台
――先生

↓場面転換音(ラジオドラマCD参照)
ガーナ先生!?
MG学園
召喚魔法学科(弱小)
教諭:ガーナ　120歳
参った……
聞こえないんですか――!?
…って…
ガーナ先生
それは?
なんでもない…
……
――召喚魔法教諭ガーナ殿

勧告令 貴殿の講座はここ数年開講の兆しがみられません
このままの状態が続く場合は廃講の措置を取らせて頂くのでそのつもりで 略
理事長ヨリ
まずいな まずいな~
ムリヤリにでも生徒を集めなければ……
ウヒ
いい生徒 いないかなァ…
ぬおぁぁぁぁ!!!
チコク!!! 遅刻ウウウ~
平凡な学生 カカオ（大食漢）
「トラクエ六」朝までやっちまった！ 朝メシもこんなんじゃ足りねー!!!
パン1斤
ダダダダダダ
今日は選択教科申し込みのしめ切りなんだよね――
もし遅刻して余りモノクラスに配置されなんかしたら…
長室
中華
まじ――
MG学園 理事長のおやつ 肉まん
ハッ!! におい!!!!
食べもの!!
落ちてるウウ~♡♡
これだ!!

ぷっハー！…
食った食…
ニタァ…
…食べたな
？
…？ せ…先生…？？
誰だっけ…確か先生だよな…うん そうに違いない！！
＊学食のおばちゃん位しか覚えてない。
こんの大馬鹿者!!!
ここをよく見てみよッ!!
←注目！
食いすぎだろ理事長ー!!
!!!?!
ーーじゃあ
希望の講座を記入した者は提出ーー！
ダサイ…ダサすぎる…今時魔法なんて…
選択教科 クラス希望 アンケート解答
召喚魔法学科
さらば美食学科!!!
あーあーやってしまったのう
理事長の10時のおやつを食べてしまうとは…
先生い〜モン見ちゃったのう〜〜♡
!?

あ、先
ぼ
何も
知らなか
ったんで
条件がある
我が召喚魔法学科の…
受講生になれ!!

まあ別に…?
イヤならイヤと
言ってもえぇんじゃがのう
そのかわり 理事長からは
どんなごほうびが
くるかの――♡
ぷぷぷ
お前の場合さしずめ
学食利用禁止処分とか
断食同好会で修行とか
絶食とか…
なんて
横暴な!!
わ…わかり
ましたよぉ!!

召喚
オイ カカオ!!
もっと真面目にやらんかッ!!!
ガーナ先生よう……
いやなんせ
ここ何十年も生徒がおらんかったからのぉ〜
歴史あるホコリじゃ 心して掃け
オイ!!!
これのドコが召喚だ!!!
卑怯!? 何を言っとる
いつワシが生徒をおどした? ただワシは堕落の道へと進むかわいそうな生徒に
手を差しのべてやっただけじゃがのう?
まあ別に辞めたければそれで
ワシャかまわんがの? 今学園はおやつ泥棒探しで大変じゃろ 報酬オイシイからな〜
肉まん泥棒に告ぐ!!
報酬 金一封
寄贈 堺スポーツ新聞 サイケデリック製菓
カッカッカ

あア……素質ゼロかア……
うーん…
仕方ないのう…
よし!カカオ!!
召喚魔法の素晴らしさをワシが直々にお前に伝授してやろう!!
ドーダ!!
そうすればちょっとはヤル気が…
エッ♡何!?食べ物召喚とかできんの!?
……
では。
千年バラの灰で魔法円を描きます
ドキドキ♡
ニョコトルアシカムシカム……
タシマイデンス、ガイセウヨノリを
妖精召喚!!!

ハコルネ
ツダン!!
ザアアアア

精霊界との間にひずみが…!!!!
!?
やばい!
このままでは
くしゃみのせいで
妖精をロスト
させてしまう…!

あああ…大変だ…
ロストなんてされたら
これからワシの召喚に
応じなくなってしまう…!!
あ……
消えちゃった
…と
思ったら…
ゴゴゴ
今度は何
!??

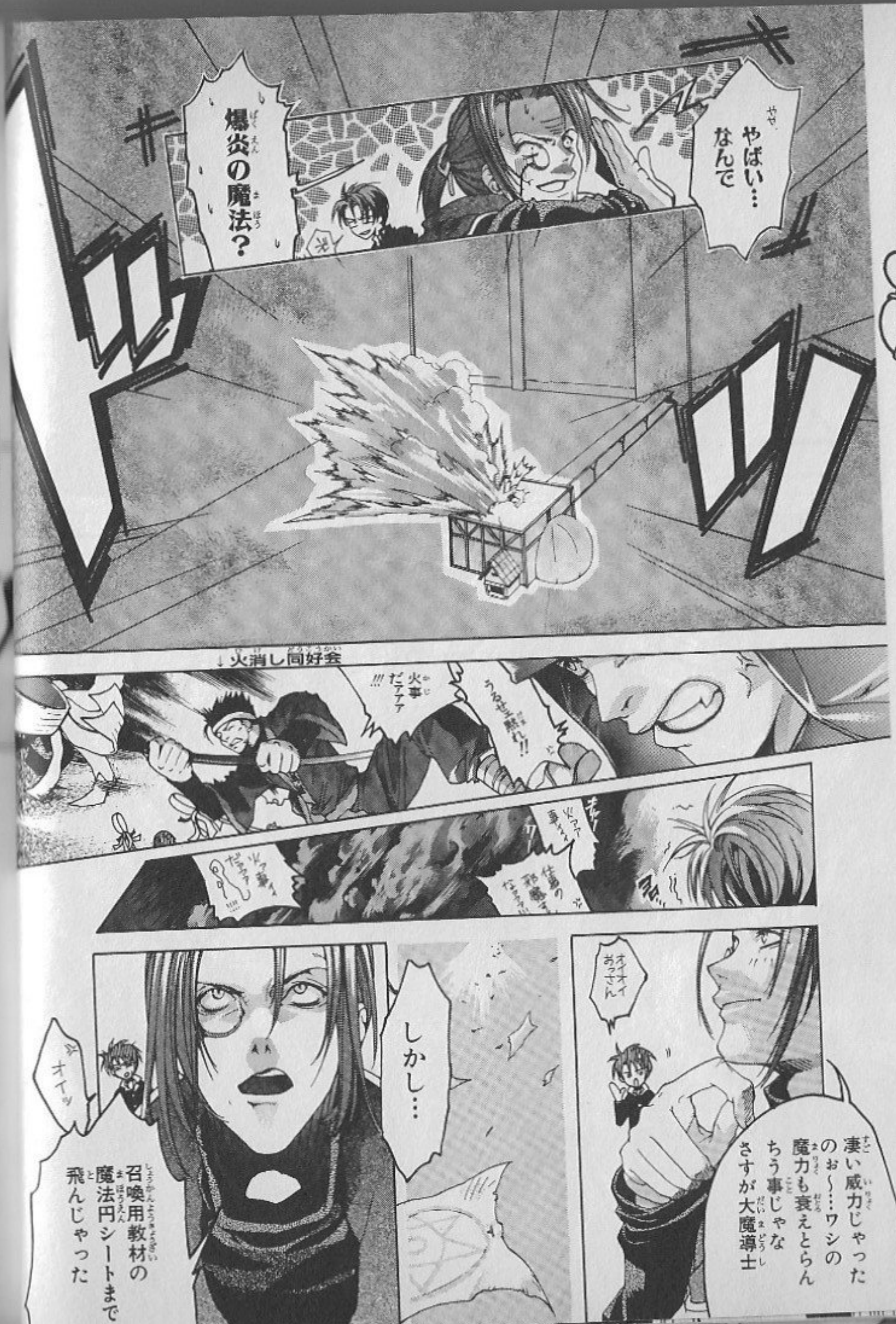
やばい…なんで
爆炎の魔法？
↓火消し同好会
火事だァァァ!!!
うるせェ黙れ!!
凄い威力じゃったのぉ～…ワシの魔力も衰えとらんちう事じゃなさすが大魔導士
オイオイおっさん
しかし…
召喚用教材の魔法円シートまで飛んじゃった
オイッ

まずい事になりそうじゃ…
マリオネット同好会

ガーナ先生
本当にこんなトコにいるのオ——!?
おォ いるハズじゃ なんせあやつは
樹木の妖精じゃからな だから
一番木の多いこの森の中のどこかにおるハズじゃ!!
てゆーか自分の事を大魔導士とかいうんなら妖精よび戻すとかできないの——?
大魔導士はそんな事せんのじゃ
できないだけだろ…
しれっ
………
いないのう
はったりジジイ……

あ——……
おーいしー——ッ♡
ずるっ
困った…
先生 ソレ食べないの??
お前は事の重大さがわかっとらん!!!
く……!!!
え～?

妖精界との契約が中途半端な状態でロストさせたなんて大変な事だ!!
そーなの?
早く見つけて保護してやらんと もう妖精界はワシの召喚に応じてくれんようになるし それにどんな報復を受けるか…
先生…
ラーメンのびるよ。
……!!!
……!?!
……!!!
召喚魔法の資格剥奪かなァ…?
ねえ あんた
それ全部
あんたが食べたの??
ん?
ああ…そうだよ
!!!!!
──!!!
木の人形に憑依…
そうか…!!
その手があったか!!!
エ!?
先生!?
?

ヒテッイト スドヒ!!
…あれ?
ゾイナヤジ キハにゲ…
ムダだよ
!?
あんたとの契約は
とっくに無効になってるよ――?
何イイ!?
それよりー おじちゃーん!
みんなが食べてるのと同じの ひとつ ちょーだい!!
あいよー
ん? 俺?
カカオ
ねえねえ
あんた名前は?
変なの。
じゃあ お前はなんていうんだよ!!
ヒナノイシフィーネルメルハイネ
長いな 略せんのか?
ヒナノイシフィーネル
もっと!!
もうひとこえ!
じゃあ ヒナノ?
それ
それ

ヒナノか…
その名前なかなかいいぞ
To be continued...